



GOBIERNO DE LA
CIUDAD DE MÉXICO



INFORME DE ACTIVIDADES CONTINGENCIA COVID 19

CÓDIGO BLANCO



ANTECEDENTES

Derivado de la contingencia mundial por el COVID-19, México implementó las medidas de salud e higiene dictadas por la OMS y el Consejo de Salubridad General, dentro de las cuales se encontraron 2 que impactarían de manera directa al desarrollo pleno de las actividades gubernamentales en todos los niveles y áreas; estas fueron:

*El paro indefinido (en su momento) de actividades no esenciales.

*El cese de labores al personal identificado como de "alta vulnerabilidad" ante el nuevo virus (Confinamiento domiciliario).



IMPLICACIONES

Con lo anterior, surgió la necesidad de resolver y atender las demandas ciudadanas que no podíamos permitirnos ignorar, aun cuando las actividades diarias de la Alcaldía Gustavo A. Madero y la cantidad de personal que en ella labora fueran modificados, para salvaguarda de toda la comunidad Maderense.

Por ello, nos dimos a la tarea de redoblar esfuerzos en todas las áreas, sin dejar de trabajar un solo día, por el bienestar de nuestra comunidad, a continuación un recuento de dichas actividades.



PERIODO

Los trabajos efectuados y que son resumidos en esta presentación, son ubicados temporalmente desde el día 1° de abril de 2020 hasta el día de ayer 23 de junio de 2020.

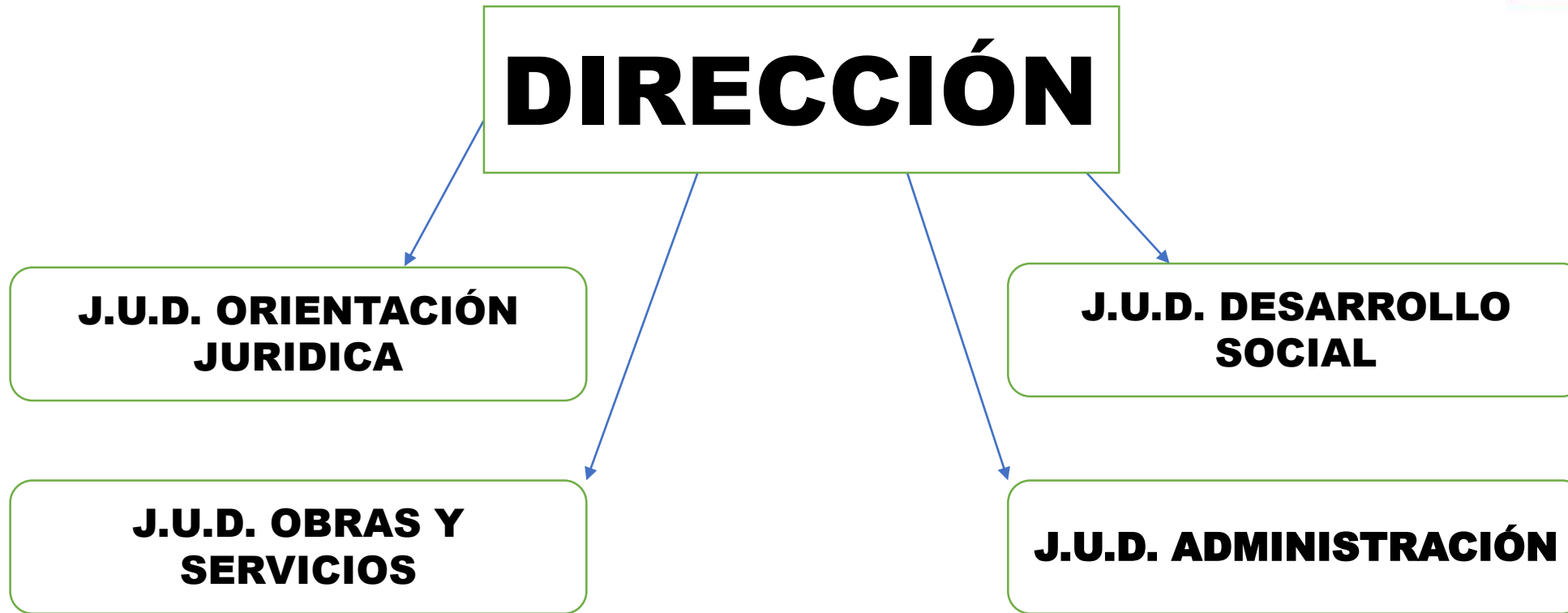



ACCIONES POR CÓDIGO BLANCO

Se realizaron **1,041** acciones durante los **83** días del periodo de manera frecuencial.

Dichas acciones se clasifican en **63** tipos diferentes de actividades, encontrándose las de mayor frecuencia:

*SUPERVISIÓN (Mercados, Tianguis, Corredores Comerciales, Vía Pública)

*COLOCACIÓN Y RETIRO DE LOGÍSTICA (Programa Mercomuna)

*ENTREGA DE VALES (Programa Mercomuna)



#	ACTIVIDADES	TOTAL	%
1	SUPERVISION	316	30%
2	COLOCACION Y RETIRO DE LOGISTICA	126	12%
3	ENTREGA DE VALES	126	12%
4	INHUMACION	75	7%
5	RETIRO DE COMERCIO	44	4%
6	RIEGO DE AREAS VERDES	34	3%
7	RECOLECCION DE RESIDUOS FORESTALES	29	3%
8	CANJE DE VALES	25	2%
9	PERIFONEO	24	2%
10	COLOCACION DE CARTELES	22	2%
11	SANITIZACION	20	2%
12	MANTENIMIENTO A LUMINARIAS	18	2%
13	COLOCACION DE LONAS	14	1%
14	REPARACION DE FUGA DE AGUA	13	1%
15	RETIRO DE BASURERO CLANDESTINO	13	1%
16	DERRIBO DE SUJETO FORESTAL	12	1%
17	APERCEBIMIENTO A COMERCIO	9	1%
18	PODA DE SUJETO FORESTAL	9	1%
19	VERIFICACION DE PADRON	9	1%
20	RETIRO DE CASCAJO	8	1%
21	SEÑALIZACION SANA DISTANCIA EN LICONSAS	8	1%
22	BACHEO	7	1%

#	ACTIVIDADES	TOTAL	%
23	BALIZAMIENTO VIAL	7	1%
24	ENTREGA DE EQUIPO DE PROTECCION	7	1%
25	PODA DE AREAS VERDES	7	1%
26	TEQUIO	5	0%
27	LIMPIEZA Y SANITIZACION	4	0%
28	RECOLECCION DE UNIFORMES	4	0%
29	ENTREGA DE FOLLETOS	3	0%
30	BARRIDO EN AREAS VERDES	2	0%
31	DESAZOLVE	2	0%
32	DESAZOLVE VACTOR	2	0%
33	FUMIGACION	2	0%
34	NOTIFICACION A COMERCIOS	2	0%
35	REACOMODO DE DOVELAS	2	0%
36	RECOLECCION DE TIRADEROS CLANDESTINOS	2	0%
37	REUNION CON LIDERES DE TIANGUIS	2	0%
38	VOLANTEO	2	0%
39	APERTURA DE CEPA PARA CAMBIO DE ATARJEA	1	0%
40	APOYO A TRASLADO	1	0%
41	ATENCION A REPORTE DE POSTE A PUNTO DE CAER	1	0%
42	BARRIDO MANUAL	1	0%
43	CAMBIO DE BROCAL	1	0%
44	CONEXIÓN DE ALBAÑAL	1	0%



#	ACTIVIDADES	TOTAL	%
45	ENTREGA DE VESTUARIO	1	0%
46	ENTREVISTA A FERIEROS	1	0%
47	INHIBIR PROCESION VIACRUCIS	1	0%
48	INSTALACIONES Y MEJORAS	1	0%
49	LIBERACION DE CANINO	1	0%
50	LIBERACION DE VIALIDAD	1	0%
51	LIMPIEZA EN AREAS VERDES	1	0%
52	LIMPIEZA Y MANTENIMIENTO	1	0%
53	PREPARACION DE VALES	1	0%
54	PRUEBAS COVID 19	1	0%
55	RECOLECCION EN ALMACEN	1	0%
56	RETIRO DE ENSERES	1	0%
57	REUNION CON AUTORIDADES	1	0%
58	REUNION CON GERENTE DE BODEGA AURRERA	1	0%
59	REUNION CON LA ADMINITRACION DEL MERCADO	1	0%
60	REUNION CON LOCATARIOS	1	0%
61	REUNION INFORMATIVA	1	0%
62	TOMA DE PRUEBAS DE COVID	1	0%
63	VACUNACION	1	0%
		1041	100%



INCIDENCIA POR TIPO DE ACCION

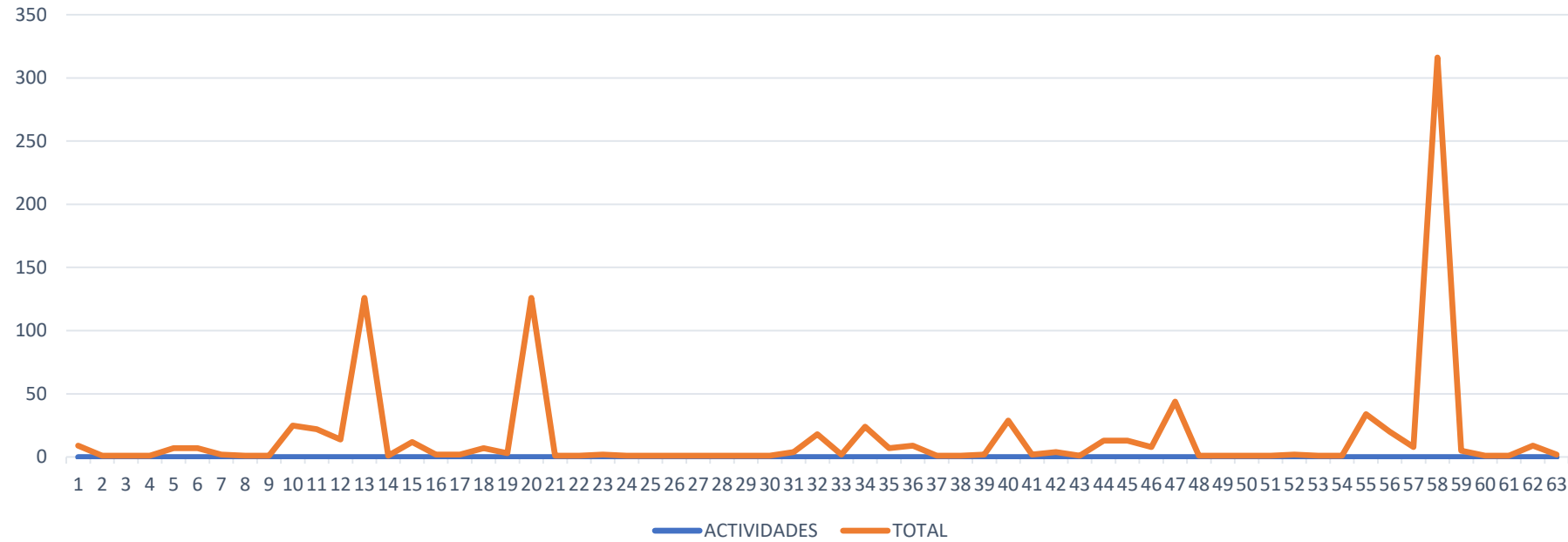



ACCIONES POR CÓDIGO BLANCO

La presencia de las acciones en las colonias es como se muestra a continuación:



#	COLONIAS	TOTAL	%
1	SAN JUAN DE ARAGON 1	228	22%
2	SAN JUAN DE ARAGON PUEBLO	193	19%
3	SAN JUAN DE ARAGON 2	142	14%
4	GERTRUDIS SANCHEZ	126	12%
5	SAN PEDRO EL CHICO	78	7%
6	CERRO PRIETO	75	7%
7	NUEVA TENOCHTITLAN	53	5%
8	MALINCHE	49	5%
9	EX EJIDOS SAN JUAN DE ARAGON	32	3%
10	HEROES DE CHAPULTEPEC	21	2%
11	INDECO	21	2%
12	EL OLIVO	11	1%
13	DM NACIONAL	9	1%
14	UH INFONAVIT	2	0%
15	EXTERNA *	1	0%
	SUMA	1041	100%

* Hace referencia a una actividad realizada fuera de la Zona Territorial 2



ACCIONES POR CÓDIGO BLANCO

La distribución de las acciones en los días de la semana es como se muestra a continuación:

#	DIAS CON ACTIVIDADES	TOTAL	%
1	LUNES	168	16%
2	MARTES	183	18%
3	MIÉRCOLES	174	17%
4	JUEVES	191	18%
5	VIERNES	153	15%
6	SÁBADO	108	10%
7	DOMINGO	64	6%
	SUMA	1041	100%



ACCIONES POR CÓDIGO BLANCO

La frecuencia de supervisión a los mercados de la territorial es como se muestra a continuación:

SUPERVISION EN MERCADOS	TOTAL
1 GERTRUDIS SANCHEZ	28
2 NUEVA TENOCHTITLAN	24
3 SAN JUAN DE ARAGON 1	20
4 SAN JUAN DE ARAGON 2	17
5 SAN PEDRO EL CHICO	17
6 CERRO PRIETO	15
7 HEROES DE CHAPULTEPEC	9
8 SAN JUAN DE ARAGON PUEBLO	9
SUMA	139



PROGRAMA “MERCOMUNA”

La implementación del programa en nuestra zona territorial se llevo a cabo en las instalaciones de las 9 lecherías LICONSA con las que se cuentan.

Las cuales son:

COLONIA	LECHERIA
1 CERRO PRIETO	920031500
2 GERTRUDIS SANCHEZ	920013100
3 EX EJIDOS SAN JUAN DE ARAGON	920053800
4 MALINCHE	920002300
5 SAN JUAN DE ARAGON 1	911046300
6 SAN JUAN DE ARAGON 1	911089000
7 SAN JUAN DE ARAGON 2	920015500
8 SAN JUAN DE ARAGON PUEBLO	920017500
9 SAN PEDRO EL CHICO	920032200



PROGRAMA “MERCOMUNA”

Con la puesta en marcha del programa, se benefició en nuestras colonias a un total de 6,971 personas, inscritas al padrón de Liconsa y con esta acción, se protegió a uno de los sectores más vulnerables económicamente durante la pandemia por COVID-19, ya que según el Consejo Nacional de Evaluación de la Política de Desarrollo Social (CONEVAL), el valor mensual por persona de la Línea de Pobreza Extrema por Ingresos Urbano (canasta alimentaria-urbano) para el periodo de abril de 2020 se ubico en \$1,632.51, con lo cual, la ayuda para canasta básica de \$1,050 representó una cobertura del 64% de dicho importe.



<http://www.gamadero.gob.mx/Mercomuna/>



Línea de Pobreza Extrema por Ingresos urbano a precios de¹:
(Canasta Alimentaria-Urbano)

abr-20



Grupo	Nombre	Consumo (grxdía)	Precio x kg/L	Costo diario	Costo mensual
		1,592.5		\$ 54.42	\$ 1,632.51



<https://www.coneval.org.mx/Medicion/MP/Paginas/Lineas-de-bienestar-y-canasta-basica.aspx>



PROGRAMA “MERCOMUNA”

ENTREGA DE VALES A BENEFICIARIOS

ENTREGA	VALES ASIGNADOS A LA DIRECCIÓN TERRITORIAL 2	IMPORTE EN DINERO ASIGNADO	PORCENTAJE DE VALES ASIGNADOS	VALES ENTREGADOS EN LECHERÍAS	IMPORTE EN DINERO ENTREGADO EN LECHERIAS	PORCENTAJE DE VALES ENTREGADOS EN LECHERÍAS	VALES DEVUELTOS A LA ALCALDÍA	IMPORTE EN DINERO DE LOS VALES DEVUELTOS A LA ALCALDIA	PORCENTAJE DE VALES DEVUELTOS A LA ALCALDIA
PRIMERA	6,971	\$ 2,439,850	100%	5,738	\$ 2,008,300	82.31%	1,233	\$ 431,550	17.69%
SEGUNDA	6,971	\$ 2,439,850	100%	5,700	\$ 1,995,000	81.77%	1,271	\$ 444,850	18.23%
TERCER	6,971	\$ 2,439,850	100%	5,798	\$ 2,029,300	83.17%	1,173	\$ 410,550	16.83%



PROGRAMA “MERCOMUNA”





PRIMER, SEGUNDA Y TERCER ENTREGA DE VALES PROGRAMA MERCOMUNA

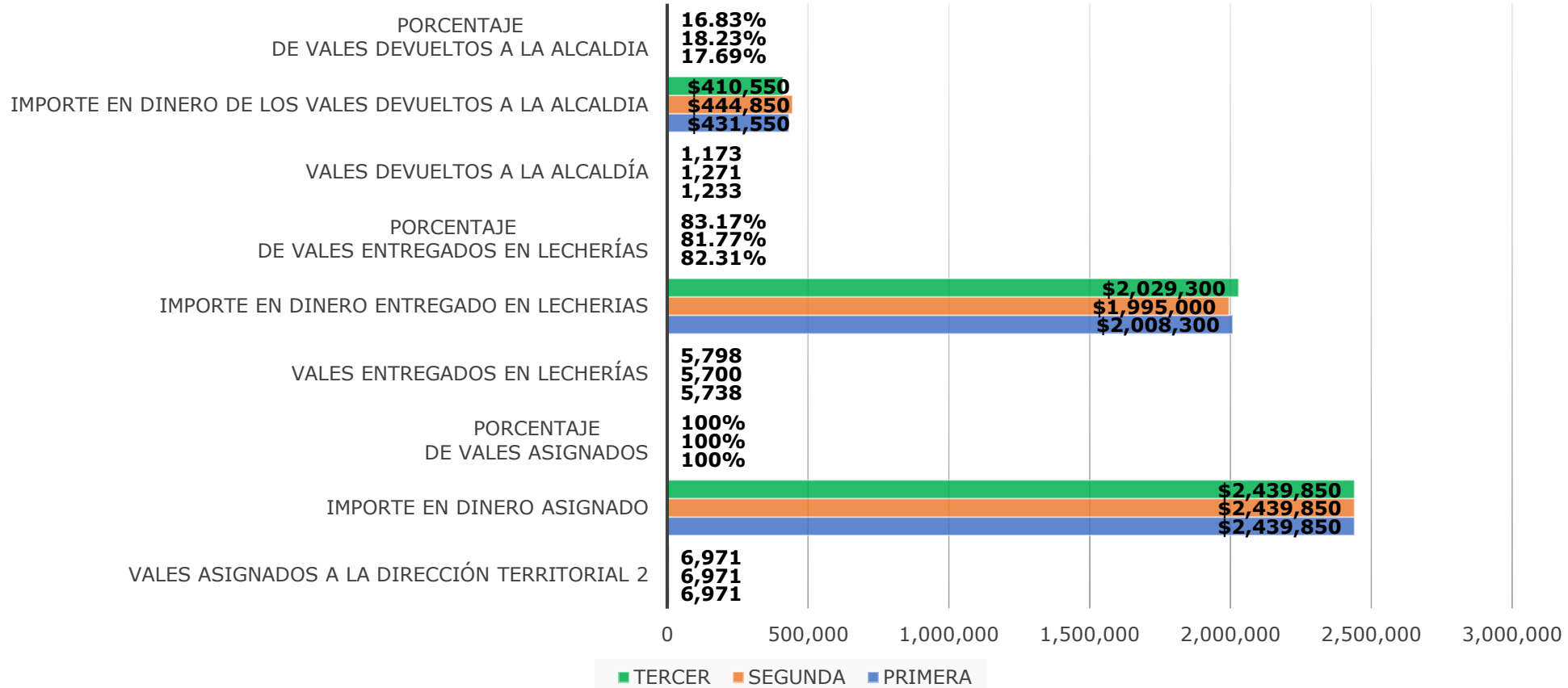



PROGRAMA “MERCOMUNA”

CANJE DE VALES A COMERCIANTES INSCRITOS

SEMANA DE CANJE	DOTACIÓN DE EFECTIVO	PERSONAS ATENDIDAS	CANTIDAD DE VALES CANJEADOS	IMPORTE DE VALES CANJEADOS	EFFECTIVO RESGUARDADO EN LA ALCALDÍA
PRIMERA	\$ 300,000	54	5,775	\$ 247,210	\$ 52,790
SEGUNDA	\$ 800,000	109	19,748	\$ 852,990	\$ -
TERCERA	\$ 700,000	57	7,029	\$ 303,480	\$ 396,520
CUARTA	\$ 300,000	95	15,909	\$ 696,370	\$ -
QUINTA	\$ 1,200,000	81	16,943	\$ 743,180	\$ 456,820
SEXTA	\$ -	47	5,185	\$ 226,120	\$ 230,700
SEPTIMA	\$ -	17	1,351	\$ 52,450	\$ 178,250
OCTAVA	\$ 700,000	80	20,095	\$ 874,980	\$ 3,170
NOVENA	\$ 500,000	23	7,958	\$ 350,930	\$ 152,240
TOTAL	\$ 4,500,000	563	99,993	\$ 4,347,710	\$ 152,240



PROGRAMA “MERCOMUNA”





SUAC/CESAC



Durante el periodo de pandemia, los trámites de manera presencial en la oficina de **CESAC** y del portal digital del **SUAC**, han sido suspendidos según las disposiciones sanitarias de la CDMX desde el día 20 de marzo de 2020; sin embargo, los servicios urbanos y las demandas ciudadanas que son prioridad, siguen siendo atendidas de manera permanente, para preservar el correcto desempeño de esta administración. Como muestra de ello, se tienen todas las actividades realizadas por la J.U.D. de Obras y Servicios las cuales han sido de carácter preventivo y correctivo.



GOBIERNO DE LA
CIUDAD DE MÉXICO



J.U.D. DE ORIENTACIÓN JURIDICA



PERSONAL MINIMO NECESARIO PARA ACTIVIDADES DE TERRITORIAL 2



15 DE VIA PUBLICA

CUBRIENDO 1 GUARDIA A LA SEMANA. SUPERVISIONES DE TIANGUIS, COMERCIO EN VÍA PÚBLICA Y ATENDIENDO CUALQUIER APOYO SOLICITADO O ALGUNA EVENTUALIDAD O EMERGENCIA.

4 DE PANTEONES

SERVICIOS DE INHUMACIÓN , TRAMITES ADMINISTRATIVOS Y OTROS.

4 MERCADOS

SUPERVISANDO LAS MEDIDAS DE HIGIENE Y SEGURIDAD CONFORME AL CÓDIGO BLANCO.

2 PESONAL ADMINISTRATIVO

TOTAL CUBRIENDO GUARDIAS 25



SUPERVISIÓN DE TIANGUIS



10 TIANGUIS DE LA TERRITORIAL 2 (DE LUNES A DOMINGO)

- PUEBLO DE SAN JUAN DE ARAGON (LUNES)
- GERTRUDIS SANCHEZ (MARTES Y DOMINGO)
- EL OLIVO (MIERCOLES)
- SAN JUAN DE ARAGON 1RA PLAZA 5 (JUEVES)
- MALINCHE (JUEVES)
- SAN PEDRO EL CHICO (JUEVES)
- COL. INDECO (VIERNES)
- SAN JUAN DE ARAGON 1RA PLAZA 3 (SABADO)
- SAN JUAN DE ARAGON 1RA PLAZA 4 (DOMINGO)



SUPERVISIÓN DE TIANGUIS



ACCIONES:

SUPERVISIÓN CONFORME A CÓDIGO BLANCO

- CUBREBOCAS
- SANA DISTANCIA
- EMPLAYADO DEL PRODUCTO
- COFIA,
- MANGUERAS DE NEOPRENO
- GEL ANTIBACTERIAL.
- CILINDRO DE 20 KILOS DE GAS LP

12 OFERENTES CON SUSPENSIÓN POR NO CUMPLIR CON LOS PROTOCOLOS DE SEGURIDAD E HIGIENE.



SUPERVISIÓN DE TIANGUIS



CONFINAMIENTOS DE TIANGUIS

3 CONFINAMIENTOS DE TIANGUIS POR CODIGO BLANCO SIENDO UN TOTAL DE **30**

- SAN JUAN DE ARAGÓN
- MALINCHE
- GERTRUDIS SANCHEZ
- PUEBLO DE SAN JUAN DE ARAGÓN
- SAN PEDRO
- HEROES DE CHAPULTEPEC
- EL OLIVO

SIN LABORAR UN **40 %** DE PUESTOS NO ESENCIALES





SUPERVISIÓN DE PUESTOS FIJOS CON EL GIRO DE TACOS

EN COORDINACION CON LA DIRECCIÓN DE GOBIERNO SE SUPERVISA EL CUMPLIMIENTO DE HORARIO DE 6 A 11 PM CONFORME AL CÓDIGO BLANCO

-QUE SE CUMPLAN CON LAS MEDIDAS DE SEGURIDAD E HIGIENE CONFORME AL CÓDIGO BLANCO.

-CONFINAMIENTO DE OFERENTES UN FIN DE SEMANA MENSUAL





JORNADA DE LIMPIEZA EN CORREDORES

OFERENTES DE LOS CORREDORES
COMERCIALES REALIZAN JORNADAS DE
LIMPIEZA CONFORME CODIGO BLANCO.



- **DE 10 A 80 OFERENTES**

- -CAIRO
- -OCEANIA-
- -NORTE 84 NVA TENOCHTITLAN
- -RIO DE GUADALUPE





APERCIBIMIENTOS

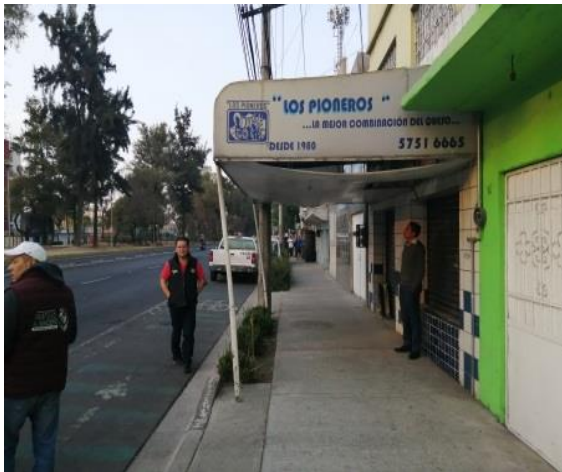

APERCIBIMIENTOS A ESTABLECIMIENTOS MERCANTILES PARA
RETIRO DE TOLDOS

28

-2 PENDIENTES DE RETIRO

-QUITAN VISIBILIDAD A LAS CAMARAS INSTALADAS DEL C-5

-PUEBLO DE SAN JUAN DE ARAGÓN Y CORREDOR CAIRO



CLINICAS Y HOSPITALES



JORNADA DE LIMPIEZA EN CLINICAS Y HOSPITALES CONFORME AL CÓDIGO BLANCO.

-SUPERVISION ESTRICTA DE MEDIDAS DE HIGIENE Y SEGURIDAD.

- CLINICA 23
- HOSPITAL DE URGENCIAS 29
- HOSPITAL FAMILIAR 94
- PEDIATRICO ARAGÓN.





REORDENAMIENTO DE COMERCIO



23 RETIROS

- 20 PUESTOS SEMIFIJOS EN DIVERSAS COLONIAS DE LA TERRITORIAL
- SAN JUAN DE ARAGON 1ª SECCION RETIRO DE 2 PUESTOS FIJOS
- 1 COL INDECO UN PUESTO FIJO

POR NO CUMPLIR CON LAS NORMAS DE SEGURIDAD O QUEJA VECINAL





PERIFONEO



SE REALIZÓ PERIFONEO EN DIVERSAS COLONIAS Y CALLES DE LA TERRITORIAL 2 CONFORME AL CÓDIGO BLANCO

- INDECO
- GERTRUDIS SANCHEZ,
- SAN PEDRO EL CHICO,
- PUEBLO DE SAN JUAN DE ARAGÓN,
- NUEVA TENOCHTITLAN
- MALINCHE
- CERRO PRIETO,
- SAN JUAN DE ARAGON 1RA Y 2DA SECC.



SEÑALIZACIÓN

COLOCACION DE MANTAS Y CARTELES EN PUNTOS Y COLONIAS DONDE SE REPORTÓ UNA CONCENTRACIÓN IMPORTANTE DE PERSONAS

- PARQUE DE LA INDECO
- PARQUE DE LA COPA (ARAGON 1ª)
- CAMELLON DE GERTUDIS SANCHEZ
- CAMELLON DE ORIENTE 95 (FRONTON)

-ENTREGA DE FOLLETOS SOBRE INFORMACION DE COVID 19 EN TIANGUIS Y MERCADOS.

.





SALONES DE EVENTOS SOCIALES



12 SALONES DE FIESTAS Y GIMNASIOS

EN COADYUVANCIA CON EL AREA DE VERIFICACIONES DE LA ALCALDIA SE EXHORTA Y APERCIBE A PROPITARIOS DE SALONES DE EVENTOS SOCIALES PARA LA NO APERTURA DE LOS MISMOS POR CONTINGENCIA SANITARIA.

-EN RECORRIDOS TODOS ACATANDO LAS DISPOSICIONES LEGALES DE NO APERTURA





CALIDAD DE VIDA

EN COORDINACIÓN CON PLATA VIAL ATENDIENDO DEMANDA
VECINAL.



-NOTIFICADOS: **146** (HASTA INICIOS DE ABRIL)

-RETIRADOS POR SUS PROPIOS MEDIOS: **94**

-AL ONTARIO O CORRALON: **40**

-HABILITADOS: **11**

-CALIDAD DE PRIORITARIO **1**

PUNTOS CONFLICTIVOS: AV 535, PUERTO DE PALOS





RECUPERACIÓN DE ESPACIO PÚBLICO



UBICACIÓN AV 535
SAN JUAN DE ARAGÓN 2A SECC.

-RECUPERACIÓN DE ESPACIO PÚBLICO PARA DISFRUTE GRATUITO DE LOS
VECINOS

- DISFRUTE DE UN AMBIENTE TRANQUILO Y FAMILIAR.

-EN COORDINACIÓN CON LA COMISIÓN CIUDADANA COMUNITARIA
(COPACO)



OFICINA DE PANTEONES

INHUMACIONES

MARZO: 7
 ABRIL: 14
 MAYO : 39
 JUNIO: 16



*EN 18 CASOS DE LOS 76 OCURRIDOS EN ESTE PERIODO SE ASOSIARON A NEUMONIA ATIPICA,INSUFICIENCIA RESPIRATORIA AGUDA.

REPORTE HASTA EL 22 DE JUNIO.

ACCIONES: CONTROL DE VISITANTES AL PANTEON CONFORME AL CODIGO BLANCO(20 PERSONAS)
-ENTREGA DE EQUIPO DE TRABAJO PARA EL DESMPEÑO DE SUS LABORES CON LA MAXIMA SEGURIDAD



MERCADOS



- SE REALIZA SUPERVISIÓN DIARIA EN LOS 8 MERCADOS DE LA TERRITORIAL VERIFICANDO LAS MEDIDAS DE SEGURIDAD E HIGIENE

-CUBREBOCAS, GEL ANTIBACTERIAL, SANA DISTANCIA, EMPLOYADO DE LOS ALIMENTOS, COFIA, MANGUERA DE NEOPRENO, CILINDRO DE GAS DE 10 KL

-CONTROL DE ACCESOS AL MERCADO POR PARTE DE LOS LOCATARIOS.

-JORNADAS DE LIMPIEZA DE LOCATARIOS DE SU LUGAR DE TRABAJO.

-RETIRO DE ANEXOS EN PASILLOS COMUNES

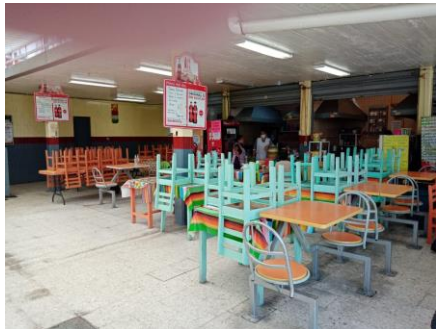



CRÉDITOS A LA PALABRA

-SE GESTIONARON Y SE INTEGRARON **237** CREDITOS A LA PALABRA BAJO LA COORDINACION DEL AREA DE JURICO Y DE GOBIERNO DE LA ALCALDIA, A OFERENTES QUE ESTUVIERON EN CONFINAMIENTO POR SER CONSIDERADOS NO ESENCIALES, DESTACANDO:

- TIANGUIS DEL OLIVO
- CORREDOR CAIRO
- MERCADOS DE 1RA Y 2DA SAN JUAN DE ARAGÓN
- -MERCADO GERTRUDIS SÁNCHEZ
- CORREDOR DE NORTE 84, MALINCHE





EVENTOS

RESALTAMOS Y RENOCEMOS LA CIVILIDAD DE LAS ORGANIZACIONES QUE AÑO CON AÑO LLEVAN A CABO EVENTOS MASIVOS POR SU COOPERACION Y COMPRESIÓN ANTE LA CONTINGENCIA ACTUAL

PUEBLO DE SAN JUAN DE ARAGON **3**

- **ACCIONES:**

PERSONAL DE VIA PUBLICA CUIDA EL ORDEN E INHIBE LA VENTA DE BEBIDAS ALCOHOLICAS.

EVENTOS SUSPENDIDOS:

- FESTIVIDAD DEL CINCO DE MAYO
- JUDEA NUEVA TENOCHTITLAN Y GERTRUDIS SANCHEZ
- BAILES DE PUENTE DE OCEANIA SABADOS Y DOMINGOS (AULTOS MAYORES)
- FESTIVIDADES PATRONALES (2)





GOBIERNO DE LA
CIUDAD DE MÉXICO



J.U.D. DE OBRAS Y SERVICIOS



PERSONAL ANTE LA PANEDMIA

MTTO. A EDIFICIOS PÚBLICOS

El personal ha estado apoyando en la entrega de vales "MERCOMUNA" y atendiendo solo emergencias.

OBRAS VIALES

El personal ha estado trabajando 2 días a la semana, rolando al personal asistente.

ALUMBRADO PÚBLICO

El personal ha estado trabajando 2 días a la semana con solo 3 de personal.

PARQUES Y JARDINES

Se ha estado trabajando diariamente con rol al personal para trabajar cada 3er. día.

AGUA POTABLE Y DRENAJE

Se han estado atendiendo emergencias, tales como fugas de agua, socavones etc. Con el mínimo de personal.

LIMPIA Y TRANSPORTE

El personal ha estado trabajando constantemente, brindando el servicio de recolección de residuos y barrido manual.

PERSONAL ADMINISTRATIVO

El personal que tiene alguna enfermedad (diabetes, hipertensión, etc.) están en confinamiento desde el inicio de la pandemia.





MANTENIMIENTO A EDIFICIOS

SANEAMIENTO DE INMUEBLES PÚBLICOS

Desazolve de la red sanitaria
(Coladeras, rejillas y registros)

85 PZAS.

Desazolve de la red sanitaria
(Tuberías de desagüe, albañales, etc.)

193 ML.

Retiro de Cascajo.

5 M3

COLONIAS:

- SAN JUAN DE ARAGÓN 1RA. SECCIÓN
- NUEVA TENOCHTITLAN
- GERTRUDIS SANCHEZ 2DA. SECCIÓN





OBRAS VIALES

Corte de caja para bacheo

166 ML.

Bacheo

2,367 M2

Balizamiento Vehicular, peatonal, topes, flechas y guarniciones

810.1 M2

Acarreo de cascajo, tierra y materiales de deshecho

139 M3

(Principalmente al exterior del panteón de San Jua de Aragón Pueblo y Avenida Rio de Guadalupe Col. Héroes de Chapultepec)



COLONIAS:

- SAN JUAN DE ARAGÓN 1RA. Y 2DA. SECCIÓN
- NUEVA TENOCHTITLAN
- GERTRUDIS SÁNCHEZ 2DA. Y 3RA. SECCIÓN
- SECTOR 33
- SAN PEDRO EL CHICO
- PUEBLO SAN JUAN DE ARAGÓN
- HÉROES DE CHAPULTEPEC



OBRAS VIALES

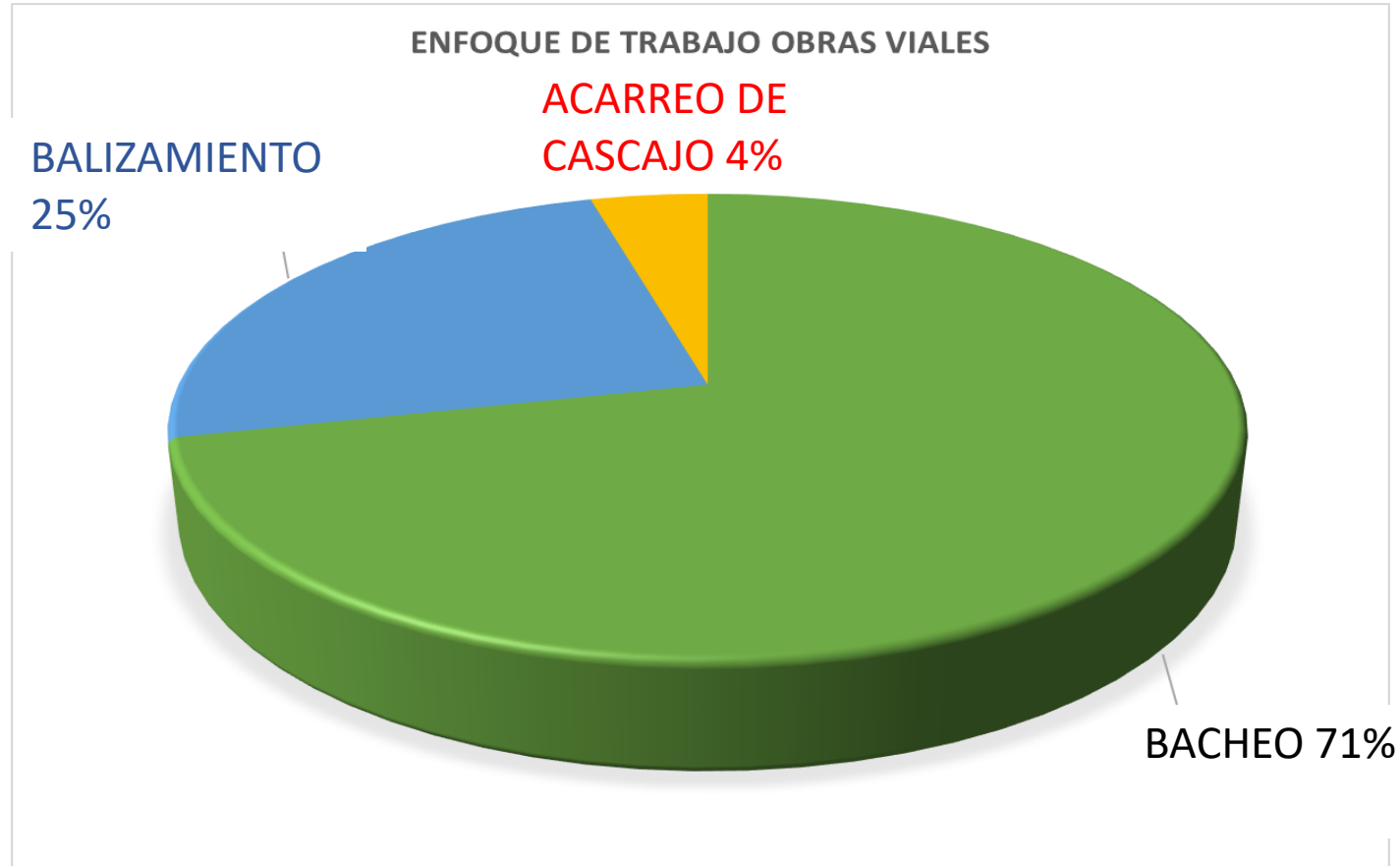



ALUMBRADO PÚBLICO



Tendido de alimentación eléctrica

ALUMINIO: 125 ML.

COBRE: 300 ML.

Instalación de poste para colocación de luminaria

1

Alimentación eléctrica temporal

1

(Bajada en el interior del campamento)

COLONIAS:

-SAN JUAN DE ARAGÓN 1RA. Y 2DA. SECCIÓN

-NUEVA TENOCHTITLAN

-GERTRUDIS SANCHEZ 2DA. Y 3RA. SECCIÓN

-PUEBLO SAN JUAN DE ARAGÓN

-SAN PEDRO EL CHICO

-HÉROES DE CERRO PRIETO



ALUMBRADO PÚBLICO

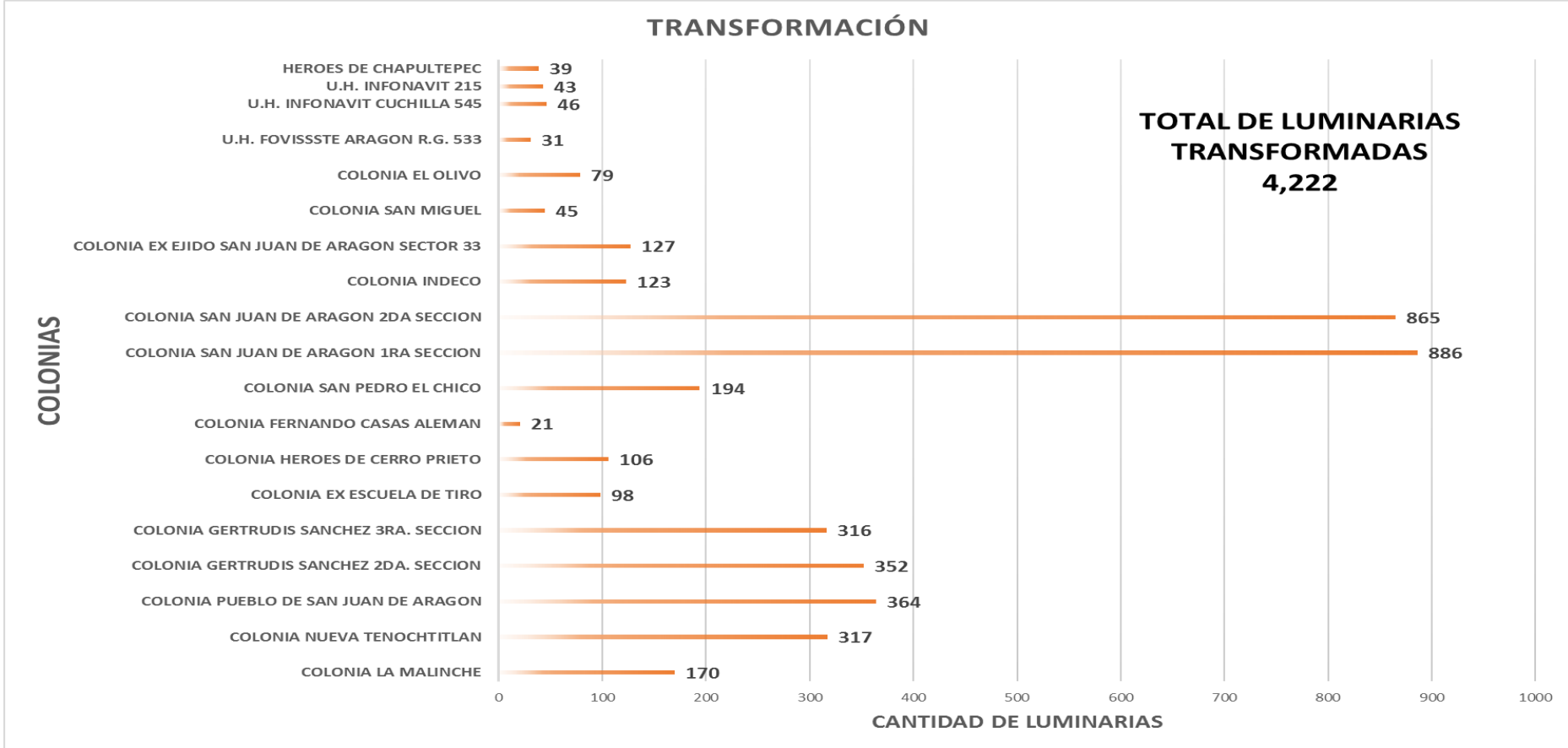



ALUMBRADO PÚBLICO

Mantenimiento a
luminarias led
(Transformación)

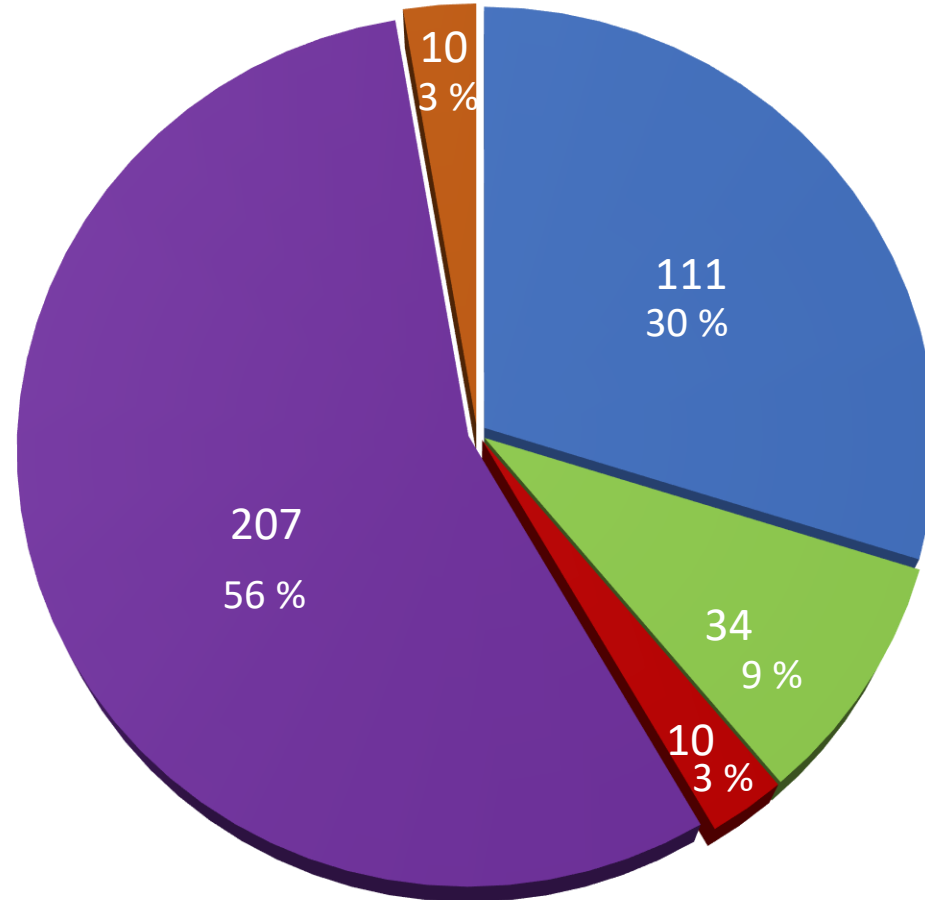

- Reparación y/o cambio de fotoceldas
- Reparación y/o cambio de balastras
- Reparación y/o cambio de contactores
- Reparación en línea sulfatada
- Transformación de luminarias ("Transformando juntos") Aditivos metálicos a LED



PARQUES Y JARDINES

Poda de pasto, deshierbe, barrido y limpieza

41,170 M2

Riego de áreas verdes, (superficie regada)

25,830 M2

Recolección de basura en áreas verdes (barrido, papeleo y rastrilleo)

50,650 M2

Recorte o remate perimetral

900 ML.

Retiro de residuos, producto de poda de árboles y/o poda y deshierbe en áreas verdes

679 M3

Recorte de brote en banquetas y guarniciones

50 ML.





ARBOLADO

Poda de sujetos forestales (poda de reducción, poda de aclareo, poda ornamental, etc.)

157 ARBOLES

Derribo de sujeto forestal

28 ARBOLES (Vivero)

Retiro de arboles derribados y/o caídos en la vía pública

3 ARBOLES

Otros

Retiro de cascajo (apoyo a otras áreas)

21 M3

COLONIAS:

- SAN JUAN DE ARAGÓN 1RA. Y 2DA. SECCIÓN
- NUEVA TENOCHTITLAN
- GERTRUDIS SANCHEZ 3RA. SECCIÓN
- EX ESCUELA DE TIRO
- EL OLIVO
- HÉROES DE CERRO PRIETO
- SAN PEDRO EL CHICO





AGUA POTABLE Y DRENAJE

FUGAS DE AGUA POTABLE Y TRATADA

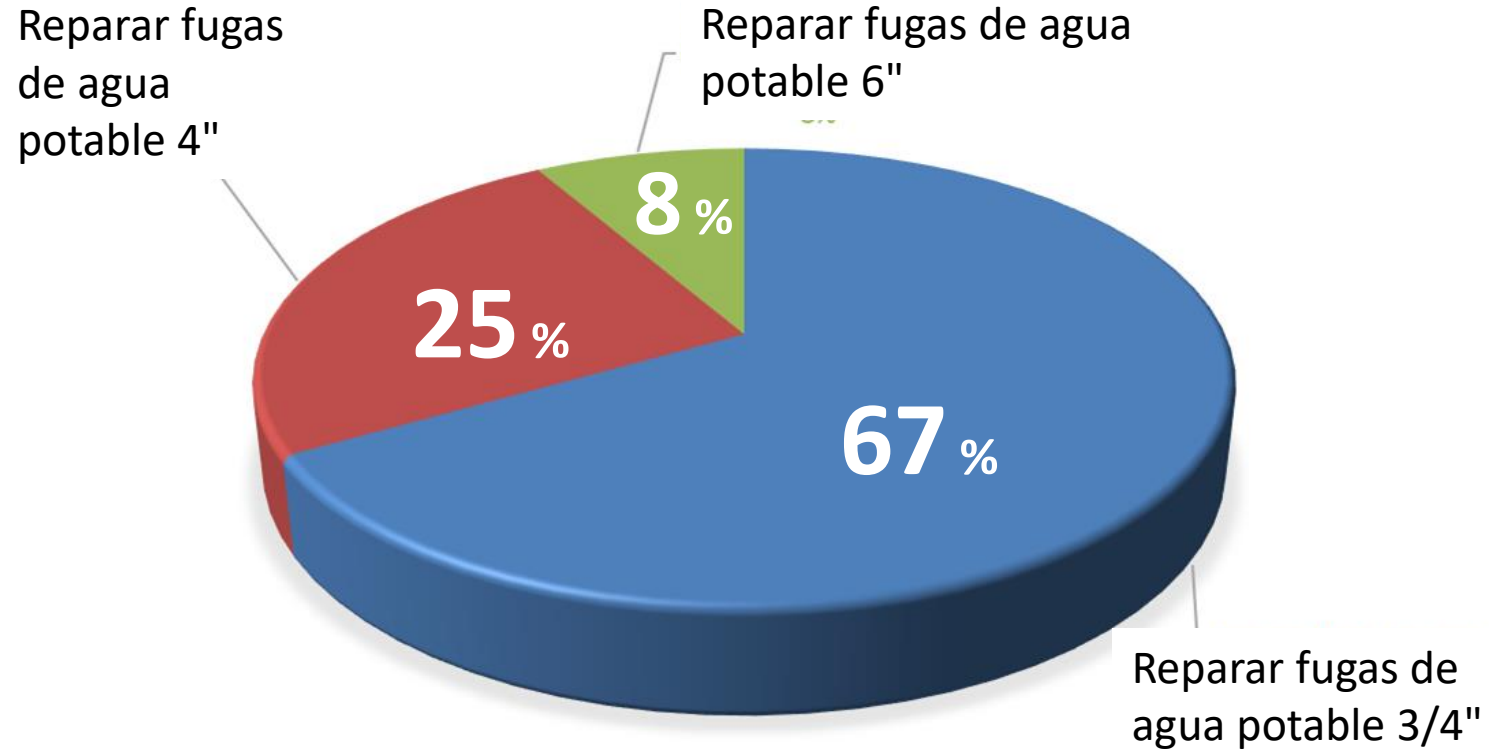



AGUA POTABLE Y DRENAJE

Repartir agua potable en pipas

1,138.9 M3

Revisión y/o reparación en tomas domiciliarias

5 tomas

Conservar y mantener la red primaria y secundaria de drenaje (construcción y reconstrucción)

D=15 CMS. 8 M

Conservar y mantener la red primaria y secundaria de drenaje (construcción y reconstrucción)

D=30 CMS. 1 M





AGUA POTABLE Y DRENAJE

Conservar y mantener la red primaria y secundaria de drenaje (construcción y reconstrucción)

D=38 CMS. 5M

Conectar descargas domiciliarias de drenaje

D=15 CM 1 PZA.

Desazolver la red secundaria de drenaje (colectores, atarjeas, albañales y canaletas) de forma manual

315 M.

Limpieza de registros

10 PZAS.



AGUA POTABLE Y DRENAJE



Limpieza de coladeras pluviales

86 PZAS.

Limpieza de rejillas de piso

49 PZAS.

Limpieza de pozos de visita

23 PZAS.

Colocación o reposición de tapas de coladera pluvial

3 PZAS.

Colocación o reposición y/o renivelación de brocales de coladera pluvial

6 PZAS.



AGUA POTABLE Y DRENAJE

Colocación o reposición y/o renivelación de brocales de pozos de visita
3 PZAS.

Excavación en cepas para alojar tuberías de agua potable y drenaje
70.34 M3

Relleno de cepas con tepetate, grava controlada u otros materiales
47.34 M3

Retiro de Azolve (acarreo en camión)
10.85 M3



LIMPIA Y TRANSPORTE

Barrido manual y papeleo de calles y avenidas, vías públicas, carritos doble tambo

25,483.4 KMS.

Barrido manual y papeleo de calles y avenidas, vías públicas, camión recolector

52,752.8 KMS.

Recolección de desechos sólidos en tiraderos clandestinos

151.8 TON.

Recolección de desechos sólidos en mercados

834.716 TON.

Recolección de desechos sólidos en planteles educativos

29 TON.

Recolección de desechos sólidos en edificios públicos

0.868 TON.





LIMPIA Y TRANSPORTE

Se erradicaron **5** tiraderos clandestinos





LIMPIA Y TRANSPORTE

TRASLADO DE DESECHOS SÓLIDOS A LA PLANTA DE TRANSFERENCIA:

20,408.50 TON.

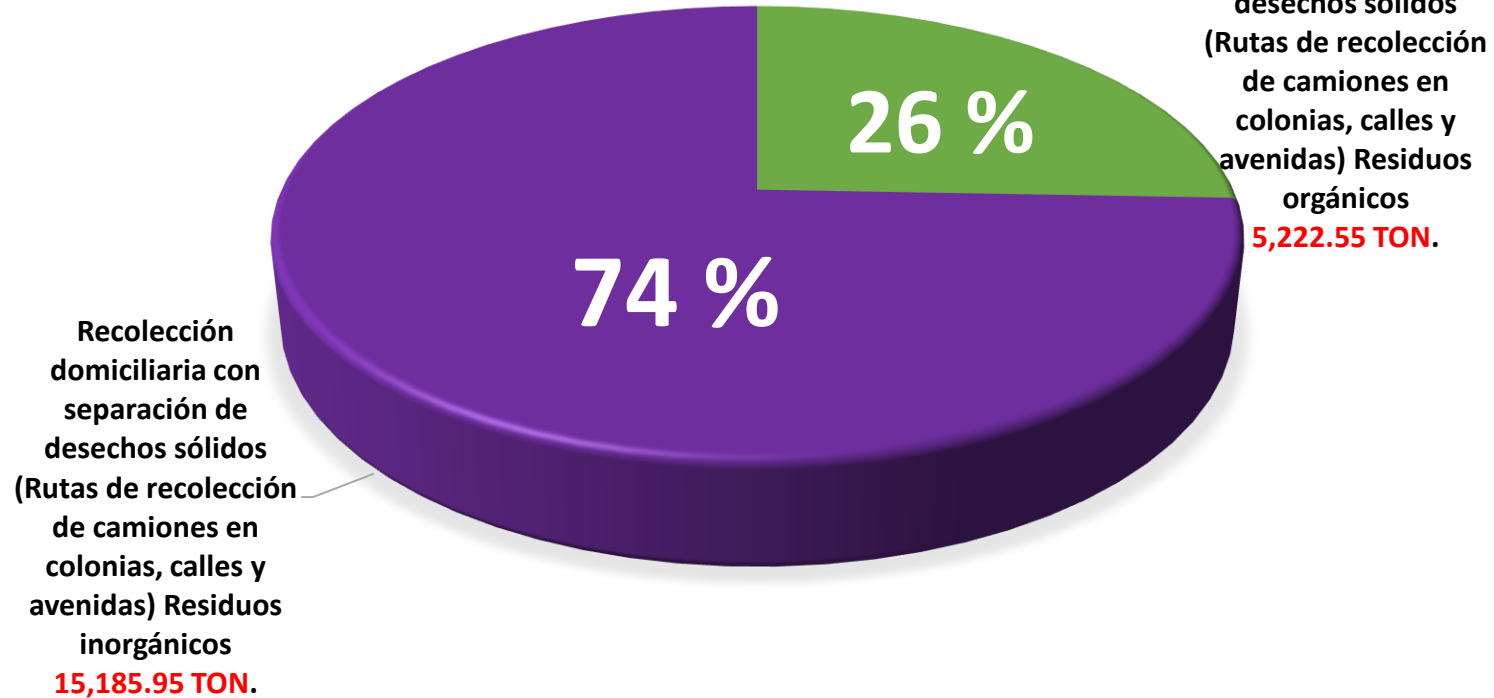



GOBIERNO DE LA
CIUDAD DE MÉXICO



J.U.D. DE DESARROLLO SOCIAL



SESIÓN CON PERSONAL DESARROLLO SOCIAL

CORRECTO LAVADO DE MANOS

*Información preventiva e informativa

02 DE MARZO DE 2020

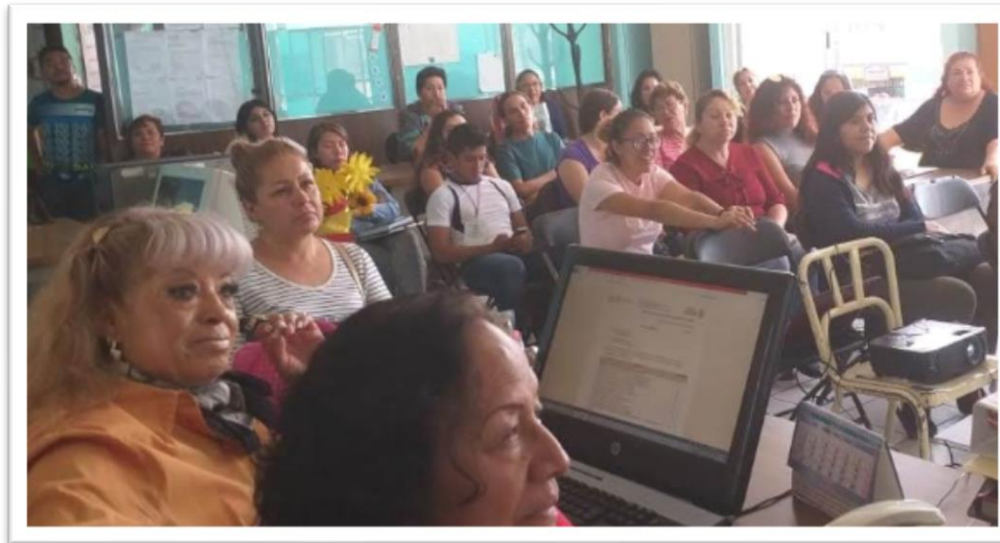



SESIÓN INFORMATIVA ESC PRIM HELIODORO BRAVO

CORRECTO LAVADO DE MANOS

*Información preventiva e informativa

04 DE MARZO 2020





GOBIERNO DE LA
CIUDAD DE MÉXICO



ACCIONES DE CONCIENTIZACIÓN SOCIAL

DIFUSIÓN DE TRIPTICOS

*CORONAVIRUS Y ENFERMEDADES RESPIRATORIAS

19 DE MARZO DE 2020



DIRECCIÓN TERRITORIAL No 2



ACCIONES SALUBRES DE PREVENSIÓN

LIMPIEZA PROFUNDA EN LAS INSTALACIONES DE LA OFICINA
20 DE MARZO DE 2020





VACUNACIÓN

SE LLEVO A CABO LA APLICACIÓN DE LA VACUNA DE SARAMPIÓN Y RUBÉOLA (SR), A 20 DE PERSONAL Y A LA ESTRUCTURA DE ESTA TERRITORIAL

14 DE ABRIL DE 2020





ACCIONES DE APOYO SOCIAL

ATENCIÓN PSICOLÓGICA

*ATENCIÓN ON LINE

*Brindar primeros auxilios psicológicos, dando la contención requerida ante situaciones de emergencia.

16 DE ABRIL DE 2020

GOBIERNO DE LA CIUDAD DE MÉXICO

ALCALDÍA GUSTAVO A. MADERO

TERRITORIAL ZONA 2 Y LA UNIDAD DEPARTAMENTAL DE DESARROLLO SOCIAL TE INFORMAN

¡No estás sólo/a!

AYUDA PSICOLÓGICA GRATUITA EN ESTADO DE CONTIGENCIA

Somos conscientes que las medidas de aislamiento social obligatorio puede llevar a estados de ánimo inestables. Es por ello que preocupados por la salud de nuestros pacientes y público en general, activamos PsiqueChat dónde atenderemos de manera GRATUITA a través de nuestro WhatsApp cualquier consulta en los horarios de 12 pm a 4pm.

Deseamos que esta ayuda pueda llegar a aquellas personas que lo necesitan. No dudes en escribirnos.

5587440173 ATENCIÓN A ADULTOS - ADOLESCENTES

5572821943 ATENCIÓN A NIÑOS - ADOLESCENTES

ALCALDÍA GUSTAVO A. MADERO TERRITORIAL II



GOBIERNO DE LA
CIUDAD DE MÉXICO



ACCIONES SALUBRES DE PREVENSIÓN

SANITIZACIÓN PERMANENTE
DE LAS INSTALACIONES
01 DE JUNIO DE 2020





ACCIONES DE APOYO TERRITORIAL

SE ACUDIÓ AL ALMACÉN PARA TRASLADAR A ESTA DIRECCIÓN TERRITORIAL, LOS UNIFORMES QUE SERÁN ENTREGADOS AL PERSONAL.





GOBIERNO DE LA
CIUDAD DE MÉXICO



J.U.D. DE ADMINISTRACIÓN



RECURSOS HUMANOS

Se realizan los formatos de tiempo extra y guardias sin firma del trabajador, como medida de sana distancia y confinamiento domiciliario, así como dar trámite de la información que manda la Alcaldía.



Desde el inicio del confinamiento se ha estado informando a la base trabajadora, por medio de los Titulares de la Unidades Departamentales correspondientes, sobre las indicaciones que da la Alcaldía a través de la Dirección de Administración y Capital Humano.



Se realiza un informe diario por parte de todas las áreas para dar a conocer los posibles casos de sospecha COVID-19 y a estos se les da seguimiento según su situación.

CASOS DE COVID-19

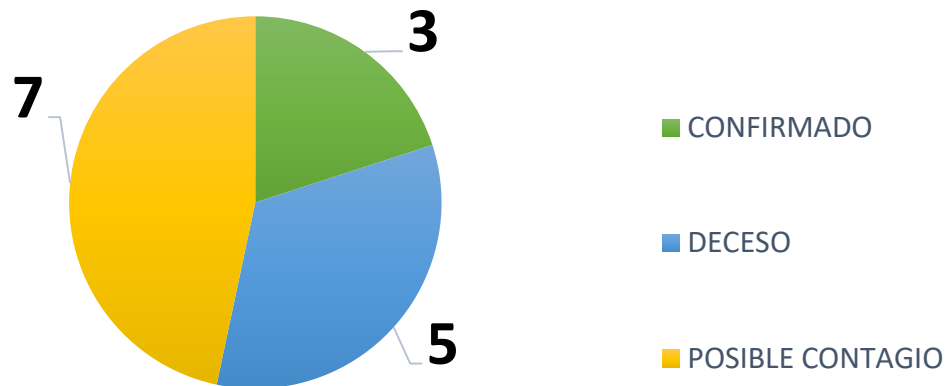

CASOS POR ÁREA

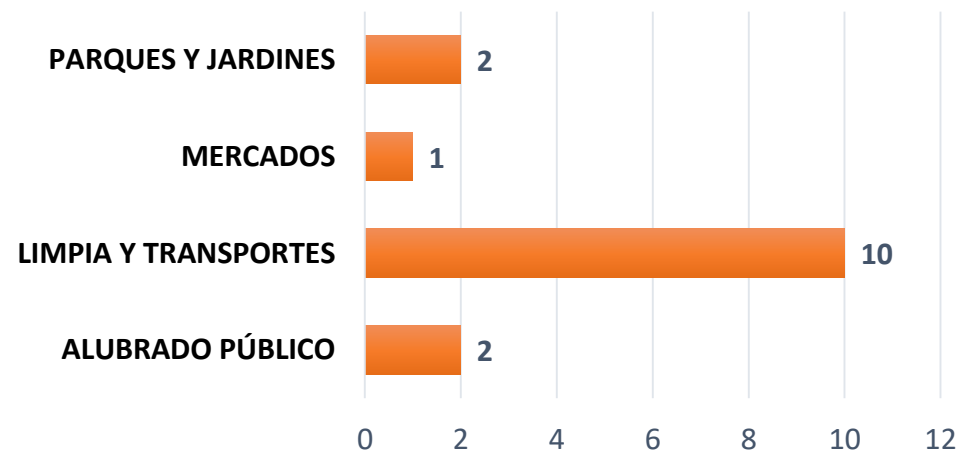



La Dirección Territorial Zona 2, tiene una plantilla de 580 trabajadores, de los cuales, 129 personas son mayores a 60 años, lo cual representa el 22 %.

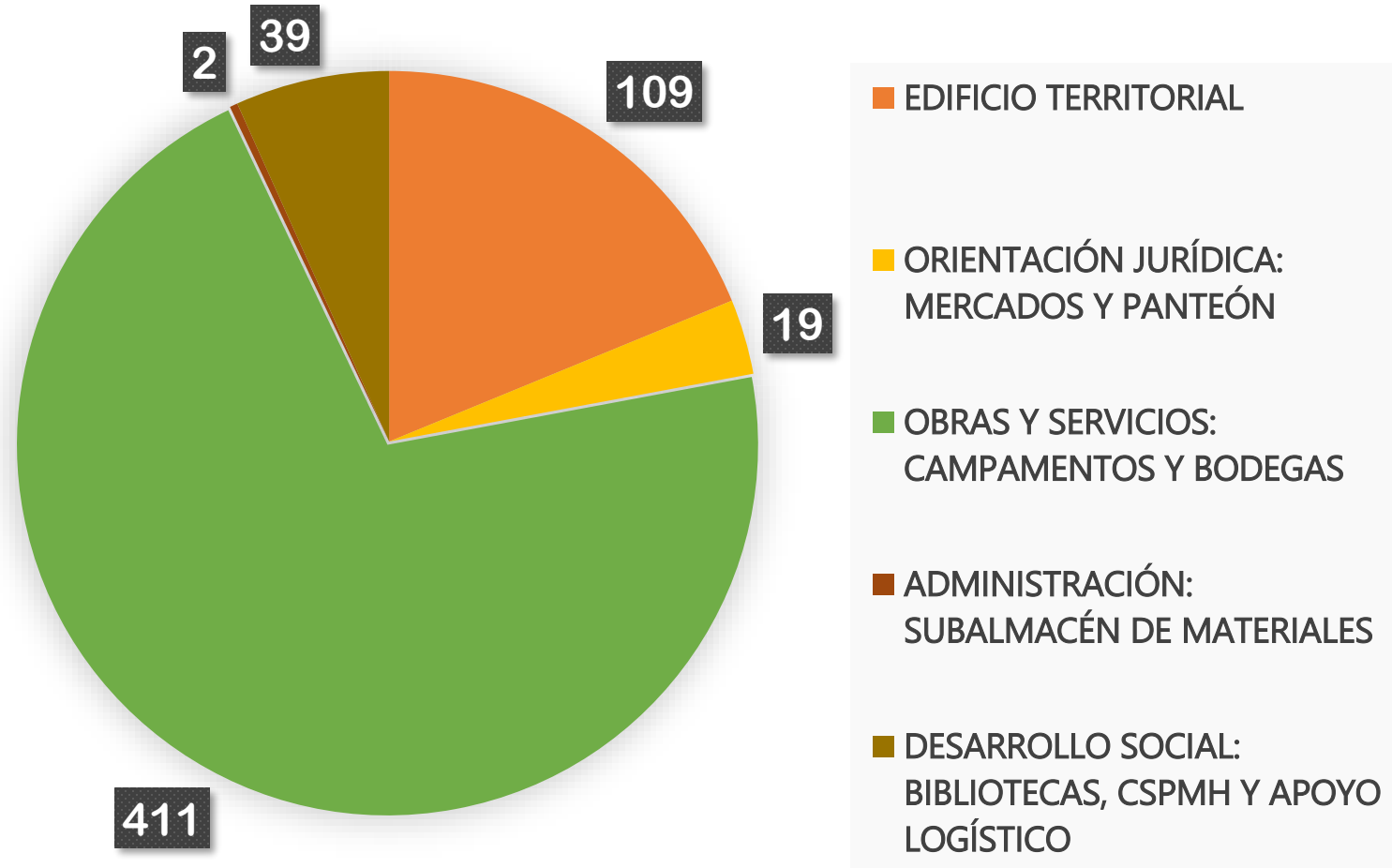

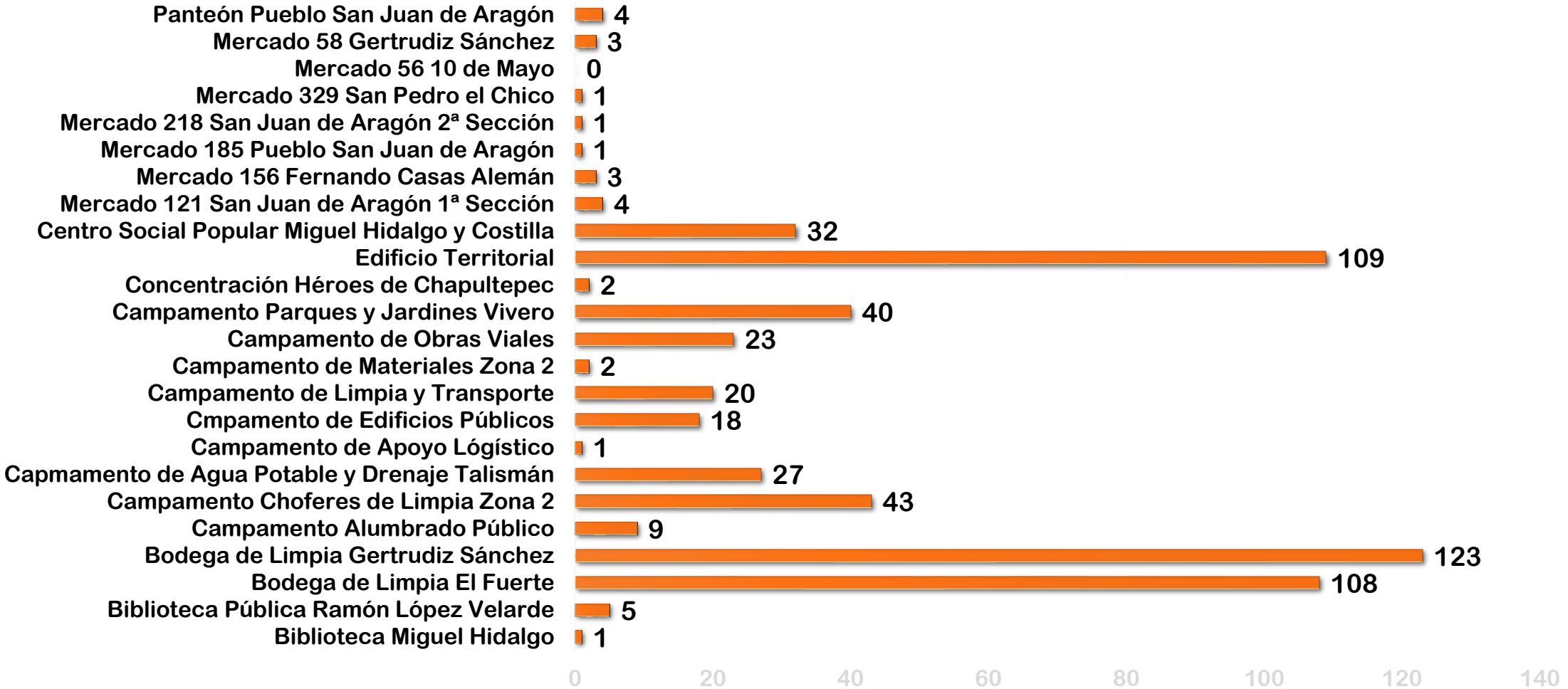



En esta Territorial No. 2, hay 5 campamentos: Obras Viales, Parques y Jardines, en Limpia Transportes hay 3 "El Fuerte, Gertrudis Sánchez y Henry Ford, en este último están Conservación y Mantenimiento de Edificios Públicos y Alumbrado Público, así como la bodega para el resguardo de materiales.

Antes de iniciar la cuarentena en el mes de febrero se hizo entrega de herramientas como palas, bieldos, machetes, carretillas, etc. a las diferentes oficinas para realizar mejor sus actividades.





Entrega del vestuario al personal operativo de base sindicalizado.





CONSUMO DE GASOLINA 2019-2020

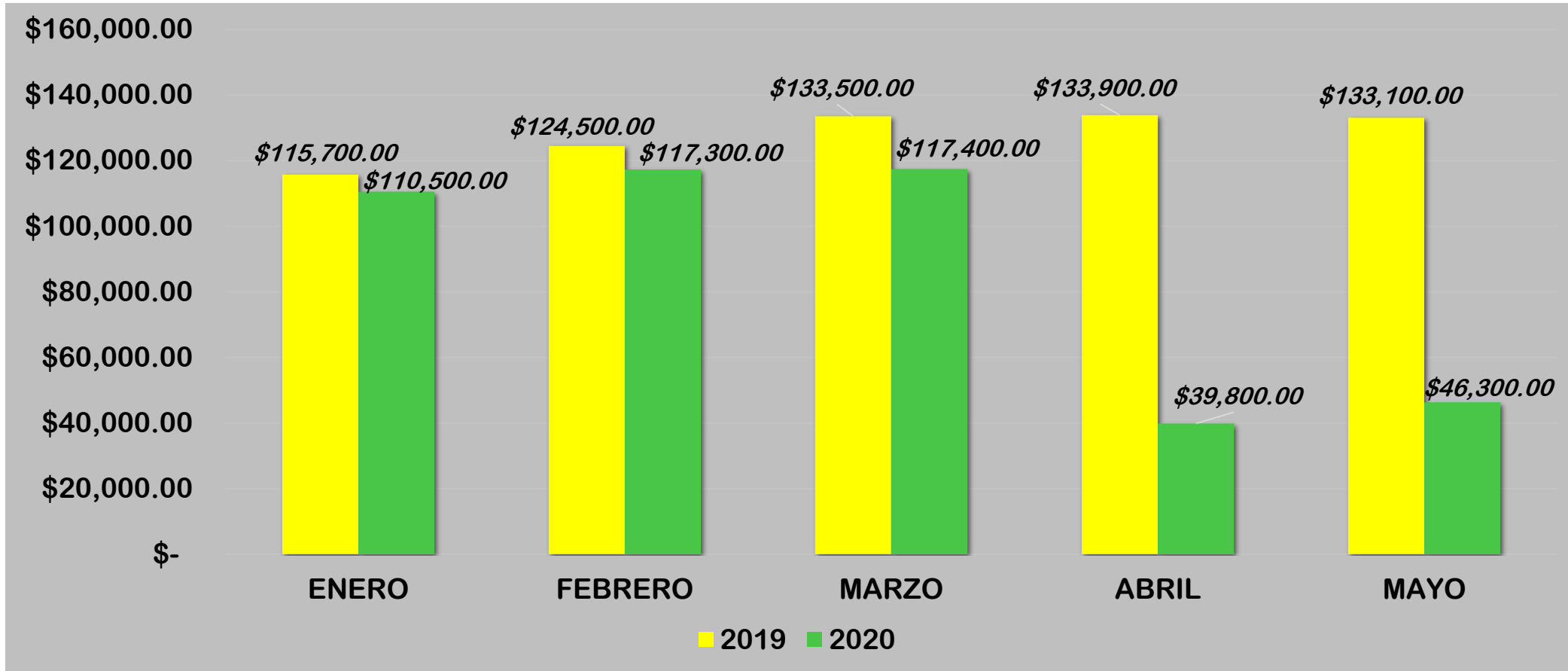



CONSUMO DE GASOLINA 2019-2020

	Gasolina
2019 ENERO A MAYO	\$640,700.00
2020 ENERO A MAYO	\$431,300.00
Ahorro del periodo	\$209,400.00



SUBALMACEN

Se tiene en resguardo material como grava, arena, cemento, adoquín, etc. Para realizar los trabajos que la comunidad solicita en esta Territorial.

92.03 m³

• Grava

190.51 m³

• Arena

61,850 kg

• Cemento

5,000 pzas

• Adoquín

60 m³

• Tepetate

3,500 pzas

• Tabique rojo





Para resguardar el campamento de Henry Ford, se pidió a las autoridades del Zoológico de San Juan de Aragón que nos apoyaran con rejas y tubos para hacer el zaguán.





Para los compañeros que se encuentran en el canje de vales, se toman las medidas preventivas como la sana distancia, uso de cubre bocas, guantes, gorro, mascarillas, etc., a fin de evitar en lo posible los contagios.





A los trabajadores que asisten al canje de vales en la Territorial 2, se les toma la temperatura con el objetivo de monitorear su salud.

Entrega de dinero en efectivo a los comerciantes.





VALES CANJEADOS POR ESTABLECIMIENTO

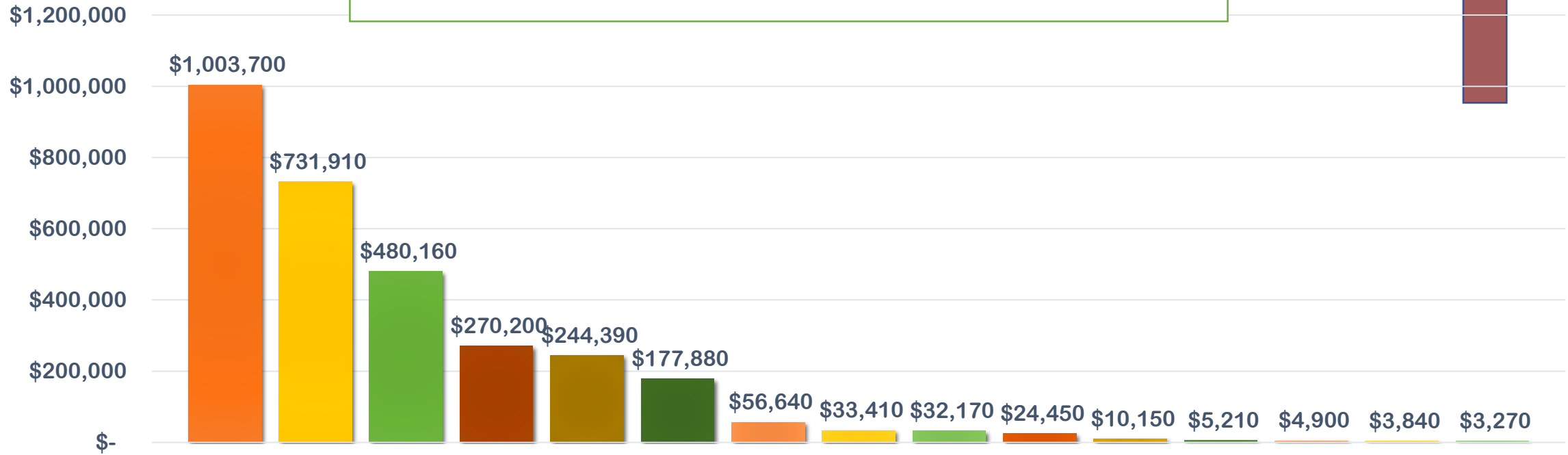

- ABARROTES
- VARIOS
- CREMERÍA
- CARNICERÍA
- RECAUDERÍA
- POLLERÍA
- PANADERÍA
- LECHERÍA
- ALIMENTOS Y BEBIDAS
- TORTILLERÍA
- PRODUCTOS DE LIMPIEZA
- JOYERÍA
- PESCADERÍA
- FARMACIA
- MOLINO



JOVENES CONSTRUYENDO EL FUTURO

Este programa inicio con 50 jóvenes, la mayoría de ellos concluyeron su capacitación realizando en tiempo y forma sus evaluaciones, solo faltan algunos de ellos por obtener sus constancias de término.



Actualmente hay 9 Jóvenes que no han terminado su capacitación.



SANITIZACIÓN

El 20 de marzo, antes de la cuarentena, se lavaron y sanitizaron las oficinas de la Territorial.





SANITIZACIÓN

Se realiza sanitización personal, de instalaciones y de vehículos oficiales para prevenir contagios y cuidar al personal que va a laborar a las oficinas.





DURANTE EL
CONFINAMIENTO,
LABORAN EN ESTA
UNIDAD
DEPARTAMENTAL:





GOBIERNO DE LA
CIUDAD DE MÉXICO



GRACIAS